

U AゼンセンIKI・IKIライフクラブは、

U Aゼンセンおよび加盟組合の役員または組合員等として
苦楽を分け合った「仲間の縁」を大切に、旧交・親睦を深めるとともに、
お互いを助け合い、末永く連帯して、心豊かで幸せな
ライフスタイルづくりに寄与していくために設立されました。



UAゼンセン
IKI・IKI 生き・生き ライフクラブ

ロゴマークのコンセプト

“老若男女さまざまな年代や業種を問わず
ずっと生き生きとしていく”
ライフスタイルを表しています



生き・生き

IKI・IKI ライフクラブ

会員サービスガイド



IKI・IKI 生き・生き ライフクラブ



IKI・IKIライフクラブ
ホームページ

Contents

ごあいさつ	2	ベネフィット・ステーションを利用する	16
IKI・IKIライフクラブとは	3	ベネフィット・ステーションQ&A	28
IKI・IKIライフクラブ会員制度	6	会員証を提示するだけで利用できるサービス	29
はじめにご確認ください	10	IKI・IKIライフクラブお問い合わせ先	30
ベネアカウントの登録方法	11	IKI・IKIライフクラブ規則	31



「ご入会ありがとうございます」



生涯にわたり



つながりましょう



IKI・IKI ライフクラブ
会長 田村 雅宣

UAゼンセンIKI・IKIライフクラブに参加いただき、ありがとうございます。

IKI・IKIライフクラブは「友の会」から、UAゼンセンの組合員・退任者・退職者等の個人とその家族とつながる組織に改編されました。現役の組合員は当然、また組織を離れてもUAゼンセンのスケールメリットを活かし、皆さんが参加・参画できる集まりです。

「生涯ネットワーク」でつながり、人生100年時代を見据えて、心豊かで幸せなライフスタイルづくりの応援や交流、現役の運動や活動への支援などを大きな目的としています。

その目的を達成するには多くの方々の参加や賛同が必要になってきます。特に退職した方々の地域での参加を多く求めています。

会員とその家族は、地域での交流やレクリエーション、各種イベントに参加できることや、自らの企画を提案することもできます。UAゼンセン都道府県のすべてに支部組織があり、幹事会を開催し様々な企画を提案しています。

中央では全国の会員に共有できるサービスとして福利厚生事業のベネフィット・ステーションというサービスや、JASS(日本セカンドライフ協会)の活動に参加できます。各種サービスには個人が登録することや、サービスを楽しんでいただくことでサービスの拡大や新しい要望に応えていくことができます。また、UAゼンセンの共済活動にも参加できます。これらは国内最大の産業別組織の「懐の深さ」であり、OB・OGだけでなく現役組合員の皆様にとって労働組合による福利厚生活動です。

「集う」「楽しむ」「参画する」を実践しています。地域生活を大切に、ひとりにしない活動です。不安定な世の中です。平和で安心、安全な社会生活を希求しています。

新型コロナ蔓延という予想もしない困難がありました。人が普通と思えた毎日が大きく変化しました。社会の在りようが変わってはきましたが、人とのかかわりや社会生活は「アフターコロナ」の中で、これからの日常を創っていきましょう。

UAゼンセン IKI・IKI ライフクラブ とは？

UAゼンセン組合員と元組合員の皆さんが集まる場です。苦楽を分け合い「仲間の縁」を大切にし、旧交・親睦を深めるとともに、お互いを助け合い、末永く連帯して、生涯にわたり会員の皆さんの心豊かで幸せなライフスタイルづくりを行っていく場でもあります。

UAゼンセン IKI・IKIライフクラブの目的とは？

- 1 会員の皆様の生涯にわたる「心豊かで、幸せなライフスタイルづくり」を応援します。
- 2 志を同じくする者と新たな連帯を強め、自由・平等・公正な社会を実現していきます。
- 3 会員皆様への様々なサービス提供を通じて、福祉の向上に貢献していきます。
- 4 UAゼンセンの運動方針・2025中期ビジョンの実現に協力していきます。





IKI・IKI ライフクラブは、

生き・生き

「集う」「楽しむ」「参画する」

をコンセプトに、
UAゼンセン組合員と元組合員の皆様を
「一人にしない」「生涯つながり続ける」
という想いを実現するため、
心豊かで幸せなライフスタイルのための
生涯ネットワークを築いていきます。

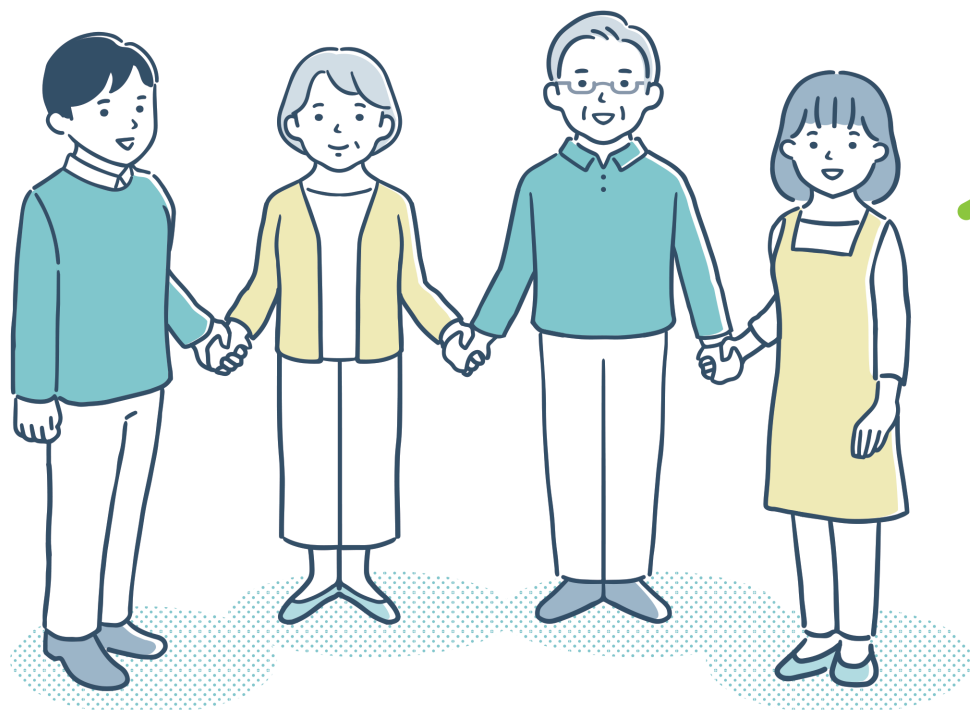

集う



各都道府県支部では、
総会・幹事会などを定期的に行き
会員同士が話し合う場を設けています。



楽しむ



バスツアーや施設見学、スポーツなど
会員同士が楽しみながら
交流を広げる場を作っています。



参画する



政治活動、社会福祉政策の
政府・自治体申入れ等、
UAゼンセン政策実現運動に協力します。



福利厚生で
日常生活を
豊かに!

IKI・IKIライフクラブ 会員制度

IKI・IKIライフクラブには
「相互連帯」にもとづく制度があり、
会員になるとその適用を受けることができます。



入会金・年会費・更新について

入会金・年会費・活動参加費は下表の通りです。

	入会資格	入会金	年会費	活動参加費
退職者	組合員在籍年数が 原則3年以上	6,000円	64歳まで 500円	参加の都度 負担
組合役員・組合員	※「組織(一括)加入組合」からの 入会は適用しない	1,000円		
組織内・準組織内議員	1期以上	6,000円		

※会員年齢が毎年7月1日時点で65歳になった方からは、以後年齢を重ねても年会費はいただきません。

UAゼンセン IKI・IKIライフクラブホームページには サービスや制度など情報が盛りだくさん!!



“エリアねっと”では、各都道府県の活動や
会員の趣味や作品などを紹介しています。

チェック!!
<https://ikiikilifeclub.com>

いきいきライフクラブ

検索



もっと知りたい! 愉快地遊ぶ!

IKI・IKIライフクラブ会員
すべての方が対象です。

日本セカンドライフ協会(JASS)

UAゼンセンIKI・IKIライフクラブは、
日本セカンドライフ協会(JASS)の会員登録をしています。
会員の皆さんはJASSのイベントに参加できますので、是非申し込んでみてください!

JASSとは

OB・OGが仕事を離れた後も、様々なことに好奇心を持ち続けて、生きがいのあるセカンドライフを送られることを目指し、広範なジャンルで多数のイベントとサークルを提供しています。もちろん!現役で働いている会員の皆さんも参加できます!!



イベント・サークルの確認、参加のお申し込みはJASSのホームページへ。
お申込み書の会員企業名は
『UAゼンセン IKI・IKIライフクラブ』と記入してください。

JASSネット

検索



IKI・IKIライフクラブ会員
すべての方が対象です。

なんでも相談ダイヤル

生活応援として共済や相談窓口を紹介いたします。

小さなモヤモヤから大きなモヤモヤまで、
何でも構いません、お話してみませんか。
経験豊かなOB・OGが貴方に寄り添って相談をお聞きます。

フリーダイヤル



0120-717-671

相談時間 ●月曜日～金曜日/11時～17時

※土・日・祝・UAゼンセンの休日は休み

職場や家庭での悩み事はありませんか

- ☐ 税金について
- ☐ 離婚について
- ☐ 終活について
- ☐ 相続について
- ☐ 金銭問題について
- ☐ 家族が認知症に
- ☐ ハラスメントの悩み
- ☐ 成人後見人って? など



福利厚生サービス ベネフィット・ステーション

日常生活や旅行でご利用いただける、多彩でお得なサービスを取り揃えています。
ぜひ日々の暮らしや余暇にご利用ください。

サービス 利用対象

- IKI・IKIライフクラブ会員すべての方
- 会員の配偶者および、それぞれの二親等以内の親族もご利用いただけます。

ベネフィット・ステーションとは

毎日楽しく過ごすためのグルメ・ショッピング・レジャー・健康・自己啓発など、
生活を豊かにするお得なサービスが盛りだくさん!!
ご自身のライフスタイル・世代問わずご利用いただけます♪

各種サービスを
割引価格で
ご利用できます!



グルメ

全国のグルメチェーンで
会員特典!



スポーツ

スポーツクラブを
プラン別に利用!



レジャー・エンタメ

映画館の窓口
に並ばず予約!



ショッピング

ショッピングサイトで
お得にお買物



旅

国内外旅行に
会員特典あり



健康

人間ドック紹介・
予約サービス!

などなど

全サービスは、パソコンまたはスマートフォンからご確認ください。



パソコン
会員専用サイト

ベネフィット
で検索!



スマートフォン
公式アプリ

アプリストアから公式アプリを
ダウンロードして
ベネフィット・ステーションの
サービスを確認

●各種サービスのお申込み

会員専用サイトまたは公式アプリからオンラインで
予約・申込み・決済が可能(一部を除く)です。
電話でのお申込みが可能なサービスもございます。



ベネフィット
で検索!



●日々の生活に役立つ「ベネフィット・ステーション」の様々な補助

国内外の暮らしをはじめ、テーマパーク、映画・エンタメ、レジャー、
健康・スポーツ、介護、カルチャー、グルメ、リラクゼーション、レンタカー、旅行など
たくさんのサービスがあります。



たとえば

人気のテーマパークが補助でお得に!

A 東京ディズニーリゾート® 予約観光券補助

入場予約券補助(期日指定券)

おとな **1,000円** こども **500円**

年度内 A・B 併せて4枚まで

B ユニバーサル・スタジオ・ジャパン 予約観光券補助

入場予約券補助(期日指定券)

おとな **1,000円** こども **500円**

年度内 A・B 併せて4枚まで

※JTBまたは近畿日本ツーリストの直営店舗にて「**宿泊を伴う旅行商品とセットでお申込み**」の場合に購入が可能となります。
※予約観光券補助は、東京ディズニーリゾート®、ユニバーサル・スタジオ・ジャパンと併せて年度内上限4枚までとなります。

ベネフィット・ステーションは、家族みんなで使えます!

会員ご本人と配偶者をはじめ、
それぞれの**二親等以内のご親族**(ご両親、お子様、兄弟など)が
サービスの会員特典を受けられます。

家族で使うとこんなに便利!

いつでも自由に特典が受けられる!

会員ご本人様といっしょでなくても、
会員のアカウントさえあれば、お買い物、育児、
自由に特典を受けていただけます。

ベネポ利用履歴が個人につきます!

自分で貯めたベネポを自分で使うこともでき、
家族全員分のベネポを合算して使うこともできます!
家族で貯めて、家族旅行に行くのも良いですね。

※ベネポ=P16をご参照ください。

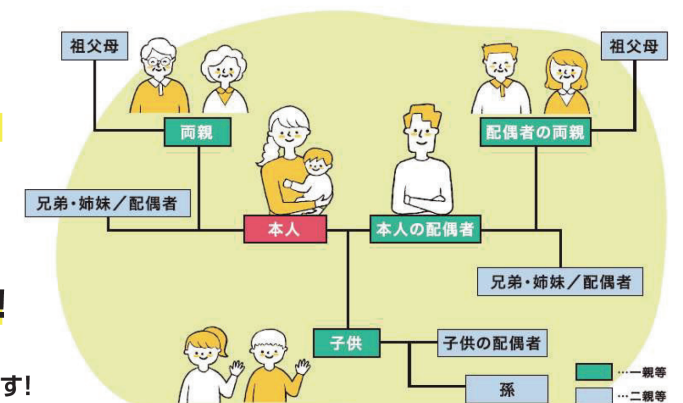

はじめにご確認ください

会員証について

会員ご本人様に「IKI・IKIライフクラブ」の会員証(団体ID・認証キー1・認証キー2)を発行します。
会員証提示で利用できるサービスをご利用の際に必要となりますので、大切に保管してください。
※P29をご参照ください
会員証は他人への譲渡やご利用資格者以外への貸与はできません。

1 UAゼンセンからお届けしている 会員証・会員証台紙をご確認ください

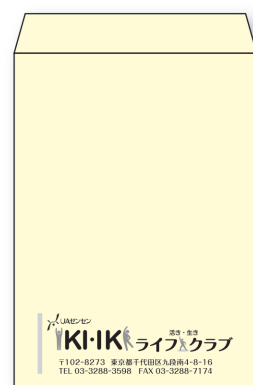

●封筒



●IKI・IKIライフクラブ(本冊子)

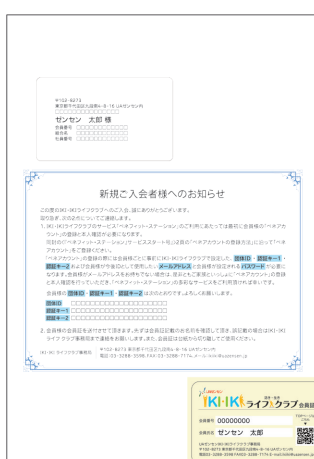

●会員証台紙

※画像はイメージです

※団体ID・認証キー1・認証キー2は会員証台紙に記載しています。

2 会員証の会員番号、氏名をご確認ください

※両面ともご確認ください

氏名に間違いがあった場合はIKI・IKIライフクラブ事務局まで連絡をお願いします。

●会員証情報記載面

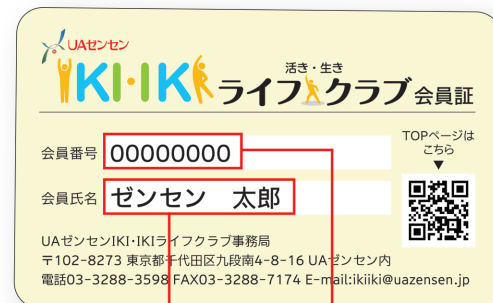

氏名

会員番号

●会員証絵柄面



※画像はイメージです

まずは

ベネアカウントを登録しログインしよう!

※ベネフィット・ステーションのサービスを受けるにはベネアカウントの登録が必要です

ベネアカウントの登録方法

ご登録の注意:ベネアカウントの登録には、メールアドレスか携帯番号のどちらかが必要です。



ベネフィット・ステーションにアクセス!

Webブラウザ



アプリ ★おすすめ★



アプリを開き、「初回利用方法の案内」を「次へ」に進め、下記の②から登録を進めてください。

1 右上のログインボタンをタップ



2 ベネアカウントの登録・切替に関してをタップ



3 「ベネアカウントを新規登録」をタップ

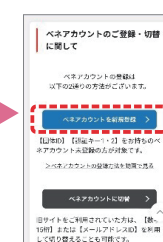

携帯番号の場合

4 団体ID 認証キー1 認証キー2 を入力



5 ID(メールアドレスまたは 携帯番号)とパスワードを 設定



6 届いたSMSに記載の認証キーを入力ください

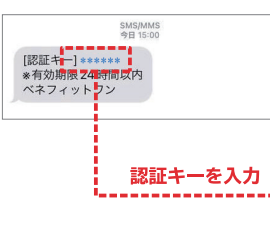

認証キーを入力

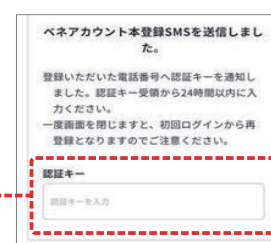

メールアドレスの場合

6 届いたメールのリンクに アクセスして本登録

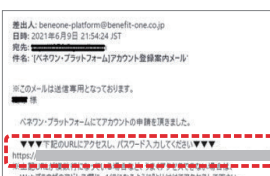

7 登録したIDと パスワードを入力して完了



注: (1) 認証キーは初回登録時のみ使います。
(2) 受信制限をされている場合は、「@benefit-one.co.jp」の解除をお願いいたします。

団体ID

認証キー1

認証キー2

会員証台紙に記載しています。

会員番号(8桁)

生年月日(西暦8桁)

ベネアカウント登録後のログイン方法

Webブラウザ



アプリ

毎回のログイン不要！

**一度ログインすれば、
再ログインは不要！
利用までスムーズ！**

※1か月以内にアプリを起動した場合



ログインがうまくいかない時は？

Q 初回ログインを再度行おうと思って、団体ID・認証キー1,2を入力したら「入力した認証キーに該当する方がいない、もしくは入会日を過ぎていない可能性があります」と表示される

A 既に会員登録が完了している場合があります。
一度、登録したと考えられるメールアドレスまたは携帯番号にてログインをお試しください。
ログインができない場合は、カスタマーセンターへお問い合わせください。TEL:0800-9192-919

Q ログインIDとして登録したメールアドレスにメールが届かない

A 迷惑メールフォルダをご確認ください。
また、ドメイン指定または迷惑メール設定をしている場合、メールが届かない場合があるため、下記ドメインの受信許可設定をしてください。
対象ドメイン：auth.benefit-one.inc、bopf.benefit-one.inc、beac.benefit-one.inc、employee.sald.benefit-one.inc

Q 登録で困った時の連絡先を知りたい

A 登録手順などについてご不明時にはカスタマーセンターへご連絡ください。TEL:0800-9192-919

ご家族のベネフィット・ステーション利用開始手続き

ご家族の招待方法（会員ご本人様）

- STEP 1** ベネフィットステーションにベネアカウントでログインしマイページ「家族設定」へ
- STEP 2** 「家族アカウントを追加する」より、「ベネアカウント管理」をクリック
- STEP 3** 「招待」をクリック



STEP 4 招待したいご家族の情報を入力し、招待をクリック。ご家族の招待状況確認画面へ遷移します。
※ここで登録いただいた「通知先」（メールアドレスまたは電話番号）が、ご家族様のログインIDとなります



STEP 5 会員ご本人様宛に、本人確認メールが届きます。招待を実行する場合は、メールに記載のURLをクリック。
メールに記載のURLから遷移した先の画面で、招待している方の情報に誤りがないことを確認し、クリックして承認。

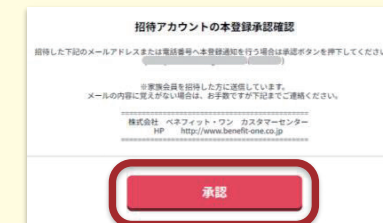

招待されたご家族様

STEP 1 会員ご本人様が設定したメールアドレスもしくは携帯電話番号に招待メール・SMSが届きます。URLをクリック。



STEP 2 アカウント本登録画面にて、ご本人様情報を入力し、「設定」をクリック。

※入力する生年月日が本会員様が入力した内容と異なる場合、設定できずエラーとなりますのでご注意ください



**登録完了
家族皆様で
ご利用ください！**

パスワード再設定について



ベネアカウントを既に作成済みで、ログインID・PWがご不明な方について、**ご自身でパスワードの再設定が可能です。**
以下手順の通り、再設定をお願いいたします。

■ PWがご不明の場合 ■

①ログイン画面を開く

- ベネフィット・ステーションログイン画面で、「ログインID・パスワードがご不明な方」をクリック



③パスワードを再設定する

- メール・SMSの通知に記載のURLにアクセス

【ベネフィット・ワン】パスワード再設定案内メール

account 17:21

※このメールは送信専用です。また、受信者様専用であり、第三者への転送、コピー、開示、利用などは禁止されております。

アカウントのパスワードリセットを受けました。

▼▼▼下記のURLにアクセスし、パスワードリセットしてください

<https://south.benefit-one.inc/oneTimeId=52d6c751-865e-4938-bc61-151e8520250e>

Webブラウザのアドレス欄に、1行になるように貼り付けてアクセスして下さい。

※パスワードリセット有効期限：2023/08/22 17:31 まで

【このメールの内容に覚えがない方】

このメールは、ベネフィット・ワンに登録申請された方に送信しています。

メールの内容に覚えがない場合は、お手数ですが破棄いただけますと幸いです。

今後ともよろしくお願いいたします。

- ②で表示された認証キーと今後使用したいパスワードを入力し、「設定」をクリック

Benefit one

パスワード再設定

事前に決定した認証キーと再設定するパスワードを入力してください。

認証キー 必須

パスワード 必須

確認のためもう一度入力してください (コピー・貼り付けはしないでください) 必須

※パスワードは、半角英字、半角数字を組み合わせて8文字以上を設定してください。

設定

②再設定のためのURLを発行する

- ご利用中のログインID(メールアドレス)を入力して「パスワードを再設定する」をクリック
→ベネアカウントとして登録されているメールアドレスまたは携帯電話のSMSにパスワード再設定のためのURLが送信されます。
※認証キー発行から10分以内にお手続きをお願いいたします。

Benefit one

ログインID・パスワードがご不明な方

パスワードがご不明な方

以下よりパスワードを再設定していただくことが可能です。
ご利用中のログインIDを入力してください。

パスワード再設定URLを送信しました

認証キー 8467

パスワードを再設定する

認証キーのメモをお願いします

④再設定完了

- パスワードの再設定は完了です

Benefit one

パスワード再設定完了

パスワードの再設定が完了しました。

※注意事項※

- ・ ベネアカウントの作成有無に関わらず認証キーは表示されます。
- ・ アカウントがロックされている場合はPW変更不可です。

パスワード再設定について

■ IDがご不明の場合 ■



会員専用サイトはこちらのQRコード・URLから！
<https://bs.benefit-one.inc/>

①ログイン画面を開く

- ベネフィット・ステーションログイン画面で、「ログインID・パスワードがご不明な方」をクリック



②ログインID確認の申請

- ログインIDがご不明な方の「こちらより申請をお願いします」をクリックし、申請する

Benefit one

ログインID・パスワードがご不明な方

パスワードがご不明な方

以下よりパスワードを再設定していただくことが可能です。
ご利用中のログインIDを入力してください。

パスワードを再設定する

ログインIDがご不明な方

こちらより申請をお願いします。

申請

「申請」をクリック

③確認フォームの入力・申請

- 「ベネアカウント ログインID確認・パスワード再設定申請フォーム」に必要事項入力し申請

ベネアカウント ログインID確認・パスワード再設定申請フォーム

必須項目を入力後、「入力内容を確認する」をクリック

入力内容を確認する

④パスワードの再設定

- 作成したベネアカウントのログインID(メールアドレス)にパスワードリセット用のURLが送信されます。
→ログインIDの確認は完了です
- URLにアクセスし、案内に従ってパスワードの再設定をお願いいたします。

※注意事項※

- ・ ③でご入力いただいたメールアドレスが、登録しているベネアカウントと一致しない場合は、ベネアカウントとして登録いただいているメールアドレス宛にお送りいたします。予めご了承ください。
- ・ メール送信から7日以内にお手続きをお願いいたします。

ベネアカウントが用意できたら
ベネフィット・ステーションにログインしよう♪



ベネポとはベネステで利用できるポイント

ベネポ貯まる のアイコンが付いたメニューで貯まる
ベネポ使える のアイコンが付いたメニューで使える



ベネポを貯める

例えば)
いつものネットショッピングで
Wでポイントが貯まる!

ベネステ経由で買い物をする...



ベネポを使う

ベネポを各種ポイントに交換できて便利!



貯まったベネポで
色々購入できる!



※アプリの画面です

貯まったポイントは
公式アプリでチェック!

5000
ベネポ

ポイ活特集ページも
絶対チェック!

ベネポ



BENEFIT STATION
https://bs.benefit-one.inc/

買い物以外でもベネポが貯まるって本当ですか?

会員専用サイト



PC・スマホでも
かんたんに参加できます!



アンケート・ステーション

初回アンケートに回答すると、あなたに合ったアンケートが随時追加されます! アンケートに、答えれば答えるほど新しいアンケートが追加されていきますので、どんどん答えてどんどん貯めましょう!

会員専用サイト



毎日遊べて
ベネポが貯まる!

ポチってたまる @ゲームステ

やればやるほどベネポが貯まる! 新ゲームコンテンツが登場。毎日参加可能なかんたんゲームで遊ぶだけでポイントが貯まります! どのゲームもルールはかんたんなので、どなたでもクリアできます。

会員専用サイト



ベネワンすごろく

1位でゴールしたら2000ベネポ!
毎週ゴールにたどり着いた
先着1,000名様に
ベネポをプレゼント!
遊んで!貯める!ベネワンすごろく

全60のマスでできたマップを、1日2回サイコロを振って1週間でゴールを目指します。早くゴールしてランキング入りすればベネポをプレゼント。

ベネフィット・ステーション オリジナルメニュー

会員専用サイト

ベネ・ステ緊急募金
(国内災害・海外救援)

1口100円~
寄付可能



会員専用サイト

お誕生日お祝い
プレゼント
お誕生日月に
100ベネポ
プレゼント



会員専用サイト

出産お祝い
ベネッセ
お子様専用の防水
「おなまえシール」
プレゼント



会員専用サイト

小学校入学お祝い

Z会オリジナル
バタバタメモ
防水ホイッスル



会員専用サイト

結婚お祝い

カタログギフト割引
クーポンなどの贈呈



会員専用サイト

金婚式お祝い

ささやかなお祝い品
プレゼント



みんなで、
家族で応募しよう!
プレゼント
キャンペーン
連続開催中!

みんなで応募しよう!

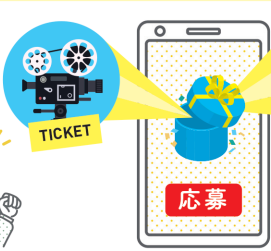

定期開催中「月に一度の大抽選会」や、SNSでのフォローキャンペーン、映画の劇場鑑賞券プレゼント、昨年度も開催し会員の皆様に大好評だった「ベネアカウント登録豪華プレゼントキャンペーン」など、ベネフィット・ステーションでは、さまざまなキャンペーンやイベントを公式SNSのアカウントや会員専用サイトにて企画中です。会員ご本人様だけでなく、ご家族で参加できるキャンペーンも多数開催しておりますので奮ってご参加ください!

キャンペーン情報を
随時配信!
まずはTwitterを
ご確認ください! >>>



ベネフィット・ステーションの旬の情報は SNS & Web をチェック!



会員専用サイトは
ベネフィット
で検索!

※掲載の情報は2024年9月現在の情報です。 ※特典内容は一例となります。最新の特典情報と利用方法は会員専用サイトでご確認ください。 ※ご利用の際は、会員専用サイトにて注意事項を確認の上、ご利用ください。 ※イラスト・画像はイメージです。

202410STEPv2-I

クーポン提示 スマホで表示/PCサイトから印刷 デジタルチケット スマホで表示するチケット コンビニ コンビニ設置の情報端末から購入 会員証提示 会員証/Web会員証を提示 会員専用サイト 専用サイトから申込み Webで直接申込 Webで直接申込み

＼お得に／ おいしく食べよう！



軽食から
ガッツリまで
勢揃い！

ピザーラ

特典 2,500円以上のご注文1回で
300円OFF

PIZZA-LA JAPAN STANDARD

クーポン提示

きんのぶた

特典 店内飲食の会計
10%OFF

きんのぶた KIN no BUTA

クーポン提示

らあめん花月嵐

特典 ぶためし
1杯無料

らあめん 花月嵐

クーポン提示



多くのお客さまにご愛顧いただいている
「お持ち帰りすし店」です。

ちよだ鮎

特典 ちよだ鮎
お会計の
10%OFF

ちよだ鮎

クーポン提示

藍屋 (すかいらーくグループ)

特典 店内ご飲食代金より
8%OFF

あいや JAPANESE RESTAURANT

藍屋

クーポン提示



対象店のネット予約で

Vポイントが貯まる！

POINT

食ベログ

食ベログ利用で、予約人数×**55ペネポ**を
プレゼントします！ **会員専用サイト**

日本全国で楽しめる！

チェーン店でもOK

しゃぶ葉 SYABU-YO **クーポン提示**

玄品 **クーポン提示**

HUB **クーポン提示**

鎌倉パスダ **クーポン提示**

ベネフィット・ステーションでお得な特典が見つかる！

せっかく会員なのに、お得なメニューを見逃していませんか？
ベネフィット・ステーションで今すぐ検索！

ベネフィット Q で検索！



歴史ある「東天紅」で
最高のおもてなしと
本格的な中国料理を。

東天紅

特典 クーポン提示
ご飲食代の
10%OFF



コンセプトはすばり「小籠包カフェ」。

京鼎樓 (ジンディンロウ)

特典 クーポン提示
翡翠 (ヒスイ) コース 6,000円 → **4,350円**



まだまだこんなに！ グルメを楽しむなら ベネフィット・ステーション！

くわしくは会員専用サイトのグルメステーションで！

魚民

※特典適用条件あり

特典 宴会コース **500円OFF** お会計の **10%OFF**

魚民

クーポン提示

ステーキハウス ブロンコビリー

特典 ディナーお会計 **1グループ10%OFF** ほか

STEAK HOUSE BRONCO BILLY SINCE 1978

クーポン提示

安楽亭

特典 1,500円以上のご利用で
お会計から **10%OFF**

安楽亭

クーポン提示

ステーキのどん

特典 お会計金額より **10%OFF**

Family Steak House ステーキのどん

クーポン提示

1焼肉ダイニング カルビ

特典 店内飲食のお会計 **10%OFF**

1焼肉ダイニング カルビ

クーポン提示

安安

特典 お会計から **10%OFF**

安安

クーポン提示

※特典対象外店舗あり
※特典適用条件あり

レジャー施設を巡ろう!



東京都 東京スカイツリー®

会員専用サイト

■特典一例

【東京スカイツリー天望デッキ・天望回廊セット 日付指定券】

平日 おとな(18歳以上) 最大 3,500円 → **3,100円**

平日 中人(12~17歳以上) 最大 2,350円 → **2,150円**

平日 小学生(6~11歳以上) 最大 1,450円 → **1,300円**

© TOKYO-SKY TREE



神奈川県

横浜・八景島シーパラダイス

クーポン提示

コンビニ

■特典一例

ワンデーパス

(水族館4施設+アトラクション)

おとな・高校生 5,700円 → **5,100円**

小中学生 4,100円 → **3,700円**

幼児(4歳以上) 2,400円 → **2,100円**

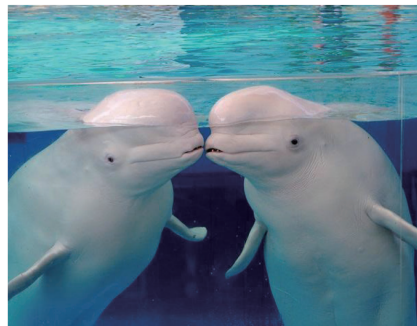

山梨県

富士急ハイランド

クーポン提示

■特典一例

フリーパス

おとな、中高生、小学生いずれも **200円OFF**



栃木県

那須ハイランドパーク



■特典一例

入園料+ファンタジースセット

おとな(中学生以上) 6,100円 → **5,800円**

子ども(3歳~小学生)・シニア(65歳以上) 4,400円 → **4,100円**

クーポン提示

宮城県

仙台うみの杜水族館



■特典一例

入館料

おとな(18歳以上) 2,400円

→ **2,200円**

中学・高校生(12~18歳) 1,700円

→ **1,500円**

小学生 1,200円

→ **1,000円**

クーポン提示

北海道

札幌もいわ山ロープウェイ



■特典一例

ロープウェイ+ミニケーブルカーセット料金(往復)

日本新三大夜景認定ポストカード付

おとな 2,100円 → **1,890円**

子ども 1,050円 → **950円**

クーポン提示

京都府

京都水族館



■特典一例

入場料

おとな 2,400円 → **2,280円**

高校生 1,800円 → **1,710円**

中学生・小学生 1,200円 → **1,140円**

幼児(3歳以上) 800円 → **760円**

クーポン提示

和歌山県

アドベンチャーワールド

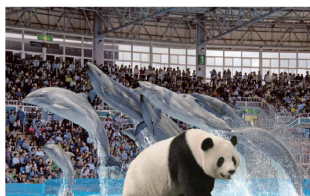

■特典一例

入園料

おとな(18歳以上) 5,300円 → **5,100円**

中・高校生 4,300円 → **4,100円**

幼児・小学生(4~11歳) 3,300円 → **3,100円**

クーポン提示

山口県

秋吉台サファリランド



■特典一例

入園料

おとな(18歳以上) 2,600円 → **2,400円**

中・高校生 1,600円 → **1,500円**

幼児・小学生(4~11歳) 1,600円 → **1,500円**

クーポン提示

大分県

城島高原パーク



■特典一例

入園券

おとな(中学生以上) 1,500円 → **1,200円**

子ども(4歳以上) 600円 → **400円**ほか

クーポン提示

日帰り温浴を巡ろう!



東京都

東京ドーム天然温泉スパラクーア

デジタルチケット

■特典一例

デジタルチケット価格

スパラクーア入館+

館内利用券(2,000円分)

5,230円 → **4,490円**

※完全予約制導入期・繁忙期(ゴールデンウィーク/夏休み期間/シルバーウィーク)は利用不可。



福島県

スパリゾートハワイアンズ

デジタルチケット

■特典一例

入場券

おとな(中学生以上) 3,570円 → **2,800円**

子ども(小学生) 2,250円 → **2,000円**

幼児(3歳~未就学児) 1,640円 → **1,400円**



千葉県

SPA&HOTEL 舞浜ユーラシア

デジタルチケット

■特典一例

入館料

平日 おとな(中学生以上) 2,200円 → **1,890円**

土・日・祝日 おとな(中学生以上) 2,700円 → **2,400円**

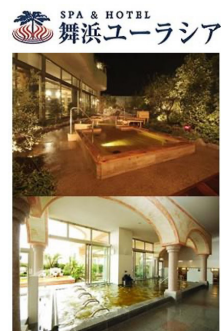

神奈川県

箱根小涌園 ユネッサン



■特典一例

バスポート(ユネッサン+元湯森の湯)入場チケット

おとな 3,500円 → **2,500円**

子ども(3歳~小学生) 1,800円 → **1,300円**

デジタルチケット

長野県

星野温泉トンボの湯



■特典一例

入浴料

おとな(中学生以上) 1,350円 → **1,150円**

子ども(3歳~12歳) 800円 → **700円**

クーポン提示

※画像はイメージです。※本誌記載事項に加えて、特典利用に関する注意事項等がございます。必ず会員専用サイトで特典の適用条件を確認の上、ご利用ください。※掲載情報は予告なく変更となる場合がございます。最新の情報を会員専用サイトにてご確認ください。※各サービス提供企業の公式ホームページ等で営業状況をご確認ください。※価格表記については、消費税を含んだものです。

クーポン提示 スマホで表示/PCサイトから印刷

デジタルチケット スマホで表示するチケット

コンビニ コンビニ設置の情報端末から購入

会員証提示 会員証/Web会員証を提示

会員専用サイト 専用サイトから申込み

Webで直接申込 Webで直接申込み

日本各地の

人気レジャー施設

日本各地にあるおすすめレジャー施設の割引メニューをお届け。
お子さまから大人まで楽しめる水族館や遊園地で、休日を楽しもう！

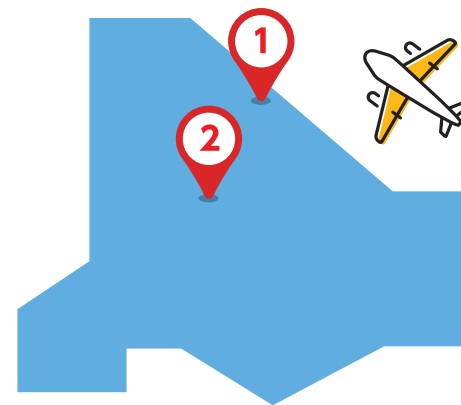

北海道立オホーツク流水科学センター クーポン提示
入場料 一般 750円⇒**700円**



旭山動物園 会員専用サイト
すぐ近くで楽しめる、動物たちの生態と迫力！
年間パスポート 1,400円⇒**880円**



大津市科学館 クーポン提示
科学のふしぎが体験できる展示ホールや、生解説付きプラネタリウムを楽しめる
大津市科学館オリジナルグッズプレゼント



ハルカス300(展望台) デジタルチケット
高さ300m、移り変わる360°の眺望。あべのハルカスから広大な景色を一望！
【デジタルチケット】
おとな 2,000円⇒**1,800円**

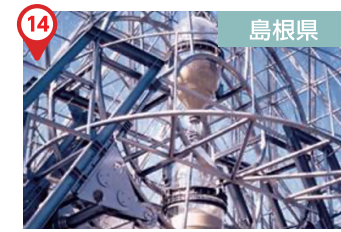

砂博物館 仁摩サンドミュージアム クーポン提示
入館料
おとな(高校生以上) 800円⇒**750円**
子ども(小・中学生) 400円⇒**380円**



名探偵コナンに会えるまち北栄町 青山剛昌ふるさと館 クーポン提示
入館料 おとな 700円⇒**600円**
入館料 中・高校生 500円⇒**400円**
入館料 小学生 300円⇒**200円**



ブラジリアンパーク 鷺羽山ハイランド デジタルチケット 会員証提示
【入園+フリーパス】
おとな(中学生~) 3,800円⇒**3,600円**
小人(小学生) 3,200円⇒**3,000円**
幼児(3才~) 2,500円⇒**2,300円**
シニア(55才~) 2,500円⇒**2,300円**
60才~カード作成(2000円)で永久に無料！！



レオマリゾート クーポン提示 会員証提示
中四国最大のテーマパーク「レオマリゾート」。日本夜景遺産認定のイルミネーションは必見！
入園料 おとな **100円OFF**
入園料 子ども **100円OFF**



ゆとりすとパーク おおとよ クーポン提示
基本料金含む利用⇒**20%OFF**



マリンワールド 海の中道 クーポン提示
おとな 2,500円⇒**2,400円**
小・中学生 1,200円⇒**1,100円**
幼児 700円⇒**600円**



グリーンランド遊園地 コンビニ
「遊」「憩」「食」が創造する熱い興奮と感動！
【FamilyMartマルチコピー機】
おとな(高校生以上) 入園券A 2,000円⇒**1,450円**



ダグリ岬遊園地 クーポン提示
志布志湾に突き出たダグリ岬にある遊園地。
入場料 3歳以上、子どもおとなも一律 300円⇒**240円**

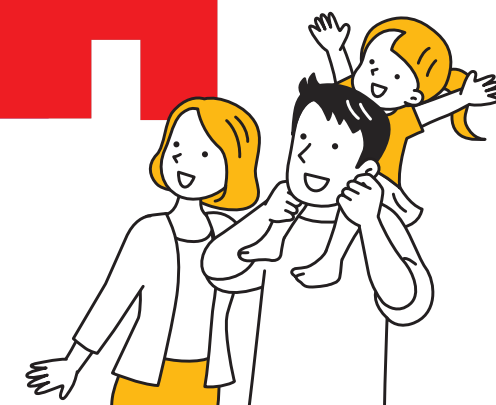

青森 八戸屋形船 新井田丸 クーポン提示
送迎・食事付きナイト&デークルーズプラン
おとな(昼) 5,800円⇒**5,510円**
おとな(夜) 7,800円⇒**7,410円ほか**
※催行人数:10名以上20名まで。



東北サファリパーク クーポン提示
入場料
おとな(中学生以上) 3,100円⇒**2,900円**
子ども(3歳~小学生) 2,000円⇒**1,800円**
シニア(65歳以上) 2,500円⇒**2,300円**



あぶくま洞 クーポン提示
おとな 1,200円⇒**1,000円**
中学生 800円⇒**600円**
小学生 600円⇒**500円**



上越市立水族博物館 うみがたり クーポン提示
おとな 1,800円⇒**1,700円**
高校生 1,100円⇒**1,000円**
小中学生 900円⇒**800円**



白樺リゾート 池の平ファミリーランド クーポン提示
入園料+フリーパス券 **500円OFF**
入園券 **200円OFF**



富士サファリパーク クーポン提示
迫力満点のサファリゾーンとふれあいゾーンでお楽しみください
おとな 3,200円⇒**2,900円**
子ども 2,000円⇒**1,800円**



名古屋港水族館 会員専用サイト
イルカ・ペルーガ・ペンギンなど、大人も子供も楽しめる都市型水族館
入館券 おとな 2,030円⇒**1,620円**
入館券 高校生 2,030円⇒**1,420円**
入館券 小・中学生 1,010円⇒**710円**
入館券 幼児(4歳以上) 500円⇒**350円**



のとじま水族館 会員専用サイト
入場料【入場券なしの入場不可】
おとな 1,890円⇒**1,500円**
子ども 510円⇒**410円**



越前松島水族館 会員証提示
入館料
おとな(高校生以上) 2,200円⇒**1,980円**
小・中学生 1,200円⇒**1,080円**
3歳以上 600円⇒**540円**

※画像はイメージです。※本誌記載事項に加えて、特典利用に関する注意事項等がございます。必ず会員専用サイトで特典の適用条件を確認の上、ご利用ください。※掲載情報は予告なく変更となる場合がございます。最新の情報を会員専用サイトにてご確認ください。※各サービス提供企業の公式ホームページ等で営業状況をご確認ください。※価格表記については、消費税を含んだものです。

クーポン提示 スマホで表示/PCサイトから印刷 デジタルチケット スマホで表示するチケット コンビニ コンビニ設置の情報端末から購入 会員証提示 会員証/Web会員証を提示 会員専用サイト 専用サイトから申込み Webで直接申込 Webで直接申込

BIG NEWS!

全国のJTB店舗が
ご利用いただけます!

JTB

感動のそばに、いつも。



「JTBブランド」の国内・海外ツアーが「JTB店舗」・
「JTB総合提携店」でご予約、お買い求めいただけます!
もちろんうれしい**“特典”**付きです!!

【特典内容(予定)】

国内
特典

国内宿泊旅行代金の
3%分の**ペネポ**をプレゼント※

海外
特典

海外ツアー旅行代金の
5%OFF※

※JTB各店舗の所在や営業時間等の詳細は「JTBホームページ」からご確認ください。
※混雑緩和のため、事前にご来店予約の会員を優先的にご案内させていただく場合があります。
※ご来店予約のご協力をお願いいたします。
※3%分のペネポプレゼントおよび5%OFFの各特典は現金決済のみとなります。



店舗イメージ

ご利用の流れ

|| JTB店舗にて利用時 ||

1 JTB店舗にて旅行申し込み時に、2 現金、JTB旅行券、JTB旅カードにてお支払い可能。
Web会員証を提示。

※その他クレジットカード(JTB旅カード以外)にてお支払いの場合、1%ペネポプレゼント・海外ツアー3%OFFとなります旨ご了承ください。

JTB サイトのご案内

|| JTB公式サイト ||

JTBパッケージ商品などこちらからご確認可能です。



|| JTB店舗検索サイト ||

お近くのJTB店舗をこちらから検索可能です。



ベネフィット・ステーション

LINE

公式アカウント

お友達募集中!



B

お友達追加するとこんないいこと♪

メリット1

LINE 公式アカウント
限定
クーポン配信!

メリット2

最新情報の
配信!

メリット3

抽選プレゼント
企画など
オリジナル企画満載!

お友達追加はコチラから!

1 ID検索から登録

@benefit_station



2 QRコードから登録



LINEの「友だち追加」から
ID検索またはコードを読み取って
追加してください

※QRコードは(株)デンソーウェーブの登録商標です。

福利厚生で 応援します 学ぶ 編



フリーeラーニング

eラーニングとは？

PCやスマートフォン、タブレットなどインターネットを利用して勉強すること。教室に通うことなくいつでもどこでも勉強でき、ちょっと空いた時間を活用できます。

- 1 約1,400タイトル以上の豊富なラインナップ！
(新たにおとなの教養講座や速読などスキルアップ講座も拡充！)
- 2 スマホやタブレットなどいつでも・どこでも受講できます。
※一部パソコンのみのコースもあります。
- 3 自分のペースで繰り返し受講できます。
- 4 マイページ機能で受講状況の把握ができます。
※一部マイページのないコースもあります。

特典

全講座 受講料無料

ベネ・ステ フリーeラーニング

スマホ PC タブレット 会員専用サイト

BISCUE提供 ビジネススキル・ 資格取得対策講座 373タイトル eラーニング

カテゴリー	主な講座	講座数
会社経営	・経営戦略概論 ・リスクマネジメント概論 など	11講座
語学・ビジネス文化	・TOEIC®500点対策 ・中国語で学ぶ日本のビジネスマナーなど	52講座
PCスキル	・Word® ・Excel® ・PowerPoint® など	19講座
マーケティング	・マーケティング入門	1講座
資格試験対策	・日商簿記2級対策 ・社会保険労務士試験対策 など	11講座

【人気講座ランキング】

- 1 TOEIC(R)500点対策・リスニング/応答問題 vol.1
- 2 仕事の段取り
- 3 FP3級対策 1.ライフプランと資金計画

利用方法
① 会員専用サイトから検索し、ログイン後WEBから申込。PC・スマホ*から閲覧可能
② カテゴリーから講座を選択し、学習を開始する。
Start 受講スタート!!

※目 eラーニング受講専用のID・PWが不要!ベネ・ステのID・PWですぐに受講できます。

PC

ネットラーニング提供 eラーニング講座 約441タイトル

カテゴリー	主な講座	講座数
最新技術/動向(W3)	・Python 入門 ・アジャイル入門	11講座
スキル診断テスト	・スキル診断テスト Java ・スキル診断テスト XML	9講座
資格試験対策	2021年版 基本・応用情報技術者試験 (C、Python、Javaアセンブラ、など)	7講座
語学	・オフィス英語 など	20講座

【人気講座ランキング】

- 1 ビジネスマナー
- 2 簿記の基礎知識
- 3 ビジネス文書

利用方法
① 会員専用サイトから検索し、ログイン後WEBから申込。PC・スマホ*から閲覧可能
② サイト内、左の [LearningSpace] のアイコンをクリック
③ 希望コースを選択し、受講登録・受講開始をする
Start 受講スタート!!

※目 eラーニング受講専用のID・PWが不要!ベネ・ステのID・PWですぐに受講できます。

フリーeラーニングの始め方

STEP.1

会員専用サイトから
学習したいeラーニング
メニューを検索し、申込み。

STEP.2

講座やコースなどの
学習内容を選ぶ。

STEP.3

受講スタート!

※ゼミネット提供講座のみ、お申込みから専用のID・PW発行まで一定期間お時間をいただきます。
詳細は会員専用サイトをご確認ください。

スマホ PC タブレット ※一部、PCのみの環境あり 会員専用サイト

レビックグローバル提供

マイクロラーニング 348タイトル

カテゴリー	主な講座	講座数
ビジネスマナー	・正しい言葉使い ・電話応対 など	4講座
コミュニケーション	・ソーシャルスタイル ・説得の技術 など	5講座
ロジカルシンキング	・演繹法と帰納法 ・MECE など	4講座
チームマネジメント	・マネジメントの基本 ・部下の育成など	4講座
倍速仕事術	・「ない時間」をひねり出すコツ ・仕事の速さを決める鉄則 など	6講座
速読理解講座	・速読トレーニングアプリ「TERRACE」	1講座

【人気講座ランキング】

- 1 倍速仕事術 ss1-0 イントロダクション
- 2 倍速仕事術 ss1-1 仕事を速くする3つの原則
- 3 倍速仕事術 ガイダンス SmartOJT

利用方法
① 会員専用サイトから検索し、ログイン後WEBから申込。PC・スマホ*から閲覧可能
② カテゴリーからお好きな講座を選択し、学習を開始する。
Start 受講スタート!!

※目 eラーニング受講専用のID・PWが不要!ベネ・ステのID・PWですぐに受講できます。

PC

ゼミネット提供 eラーニング講座 118タイトル

カテゴリー	主な講座	講座数
ナレッジ	・政治学 ・ミクロ・マクロ経済学 ・行政学 ・憲法 ・民法 ・社会学 ・国際関係	35講座
資格取得講座	・FP技能士(1.2.3級) ・社会保険労務士 ・日商簿記(2.3級) ・中小企業診断士 ・宅建 ・情報処理入門 ・衛生管理者 ・ビジネス能力検定 ・行政書士入門 ・情報処理・パソコン	39講座
ビジネススキル	・新社会人のビジネスマナー ・Excel & Wordの技 ・すぐわかる会社数字 ・オフィスでできる 簡単全体	44講座

利用方法
① 会員専用サイトから検索し、ログイン後WEBから申込。PC・スマホ*から閲覧可能
② 提携先(株式会社ゼミネット)より「開講のお知らせ」メールが届きます。
メールに記載のアクセス先、パスワードを利用してログインする。
Start 受講スタート!!

※●15日までのお申込み...当月末日までに開講のお知らせメールを送信します。
●末日までのお申込み...翌月15日までに開講のお知らせメールを送信します。

※講座内容はサンプルのため一例です

福利厚生で 応援します スポーツ 編



トレーニングも支払い方法も自分次第

会員証提示 デジタルチケット



コナミ スポーツクラブ

●特典

都度利用

880円~2,860円/回

月会費

5,720円~14,850円

Webで直接申込



セントラルスポーツ

●特典

都度利用

770円~2,420円/回

月会費

web申し込みの場合
① ログインし、会員専用サイトから検索。
② プランを確認し、web申し込み手順に沿って必要情報の入力。
③ デジタルチケットまたは二次元バーコードの提示で利用可能!

会員証提示の場合(コナミスポーツ)
① ログインし、会員専用サイトから検索。
② 施設でお持ちの会員証またはweb会員証を提示。

福利厚生で 応援します 健康 情報 編

情報

会員専用サイト

無料で知識を深めよう!



医療情報 ヨミドクター

読売新聞社「ヨミドクター」2大コンテンツが無料!
読売新聞社の医療・健康・介護情報の総合サイトです。

会員専用サイト



健康オンラインセミナー

オンラインセミナーで、健康になりましょう! コロナ、メタボ、食習慣、運動、睡眠...など、気になるテーマを、現職の講師がわかりやすくお伝えします。

便利な相談ダイヤル

※2023年4月からご相談の際の連絡方法が変更となる予定です。詳細は会員専用サイトにてご確認ください。

健康

24時間
心と体の相談デスク



0120-810-250

受付時間/24時間・365日
電話・メール受付

生活全般

生活電話相談



0120-101-653

受付時間/月~金10:00~18:00
(土・日・祝日・年末年始を除く)

育児

ベネフィット・ステーション
子ども相談デスク



0120-101-556

受付時間/月~金10:00~18:00
(土・日・祝日・年末年始を除く)

介護

ベネフィット・ステーション
介護相談デスク



0120-101-556

受付時間/月~金10:00~18:00
(土・日・祝日・年末年始を除く)

葬儀相談

セレモデスク



0120-953-277

受付時間/24時間・年中無休 電話受付
サービス提供企業(株)公益社

クーポン提示

スマホで表示/PCサイトから印刷

デジタルチケット

スマホで表示するチケット

コンビニ

コンビニ設置の情報端末から購入

会員証提示

会員証/ Web会員証を提示

会員専用サイト

専用サイトから申込み

Webで直接申込

Webで直接申込み



「ベネフィット・ステーション」のよくある質問



Web会員証とは何か？



「Web会員証」は、皆様にお配りしている会員証と同様の効果を持つデジタル版の会員証になります。会員様のお手持ちのパソコン（プリンタで印刷）やスマートフォン（画面表示）でご利用いただくことができ、Web会員証の有効期限は、画面表示日を含め8日間です。

有効期限終了後は、再度、Web会員証を表示（もしくは印刷）してご利用ください。端末変更による引継ぎ作業は必要ありません。ベネフィット・ステーションのサイトからログインすれば引き続き利用できます。



予約観光券の申し込み方法について



宿泊を伴う旅行商品とセットでお申込みの際に、近畿日本ツーリスト、JTB店舗にてWeb会員証を提示いただき、ご希望の日時等を窓口でお伝えください。

※JTBまたは近畿日本ツーリストの直営店舗にて「宿泊を伴う旅行商品とセットでお申込み」の場合に購入が可能となります。
※予約観光券補助は、東京ディズニーリゾート®、ユニバーサル・スタジオ・ジャパンと併せて年度内上限4枚までとなります。



デジタルチケットとは？



デジタルチケット（電子チケット）とは、紙面ではなく、スマートフォン上で表示できるペーパーレスのチケットです。

お申込み後、届いたメールのURLから券面を表示し、各店舗でご提示いただくことでご利用いただけます。デジタルチケットの詳しい利用方法は、会員専用サイトにてご確認ください。



ベネポに有効期限はあるか？



ベネポは付与された月から3年後の同月末までが有効期限となっております。有効期限を過ぎたベネポは失効扱いとなり、返還されませんのでご注意ください。

なお、3ヶ月以内に無効となるベネポはマイページ（ベネポの確認）よりご確認ください。



ベネフィット・ステーションを退会した場合のサービス利用について



退会日翌日にベネフィット・ステーション会員専用サイトへのログインが不可になります。ベネフィット・ステーションご利用期間中にご購入いただいたデジタルチケット・デジタルクーポンは、ベネフィット・ステーション退会後もチケット自体の有効期限まではご利用可能です。

ただし、退会後は会員サイト（ベネフィット・ステーション）へログインいただけなくなり、マイページからクーポン呈示・コードの確認ができません。ベネフィット・ステーション退会前にご予約完了となっているお申込みは、退会後もご予約継続となります。自動的に予約キャンセルとはなりませんのでご注意ください。なお退会後は会員専用サイト（ベネフィット・ステーション）へログインすることができません。ご予約内容の確認・取り消しは、カスタマーセンターまでお問い合わせください。（TEL:0800-9192-919）



利用が出来ないサービスについて



下記サービスメニューが利用対象外となります。

① 育児補助金サービス

すくすく倶楽部新規登録プラン すくすくmonthly
すくすくファミリーサポート すくすくファミリーサポート

② 介護補助金サービス

介護補助金サービス

③ スポーツクラブ

コナミスポーツクラブ セントラルスポーツ除く



その他の「よくある質問」は、ベネフィット・ステーション会員専用サイトをご覧ください

＝ 会員証または会員証クーポンを提示するだけで利用できるサービスもあります!! ＝

利用可能施設リストはIKI・IKIライフクラブホームページへ

<https://ikiikilifeclub.com/service/#pagelink01>

ベネフィット・ワン「ベネフィット・ステーション」

※サービス開始に必要な情報が揃ってからご利用が可能となります。

日々の生活に役立つベネフィット・ワンが提携している様々なジャンルのサービスを、会員本人及び配偶者それぞれの2親等以内の親族までがサービスを利用できます。

各種サービスを割引価格で利用できます。

ベネフィット・ステーションは



全国のグルメチェーンで会員特典！



スポーツクラブをプラン別に利用！



映画館へは窓口にはばさず予約！



ショッピングサイトでお得



国内外旅行は会員専用宿泊プラン！



人間ドック紹介・予約サービス！

ベネフィット・ステーション

公式ページはこちら

会員証提示利用サービスリスト

ダウンロードはこちら



IKI・IKIライフクラブホームページ



現地にて会員証をご提示ください。

申し込み画面でこちらの表記があるサービスは利用可能となります。

こちらからエクセルのリストがダウンロード出来ます。

会員証または会員証クーポン提示利用サービス 一例

※メニューNoは2022年11月時点のものです。変更になる可能性があります。

メニューNo.	店名	ジャンル	特典
10677108	インターネットカフェゆう遊空間	レジャー・エンタメ	ネットカフェ施設利用料 30%OFFほか
10675154	カラオケ JOYSOUND 直営店	レジャー・エンタメ	カラオケ室料 50%OFF (17:00～20:00のご入店時) ほか
10676102	カラオケ ビッグエコー	レジャー・エンタメ	一般料金より室料 30%OFFほか
10670880	カラオケルーム歌広場	レジャー・エンタメ	20:00までにご入店でグループ全員 20%OFF (飲み放題付) ほか
10651667	コンタクトのアイシティ	ショッピング	店頭価格から 10%OFFほか
10650162	スーツセレクト	ショッピング	全品 10%OFF
10658512	ORIHICA (オリヒカ)	ショッピング	2,090円(税込) 以上の商品 10%OFF
10650635	駅レンタカーホッカイドウ 予約センター	カー	S・Aクラス 基本料金より 20%OFFほか
10650834	オリックスレンタカー	カー	一般料金より 16～55%OFF
10650956	カーチス (車検サービス)	カー	車検の保安基準検査料 8,800円⇒無料ほか
10664094	保険の使える鍼灸整骨院【クラシオングループ】	リラク・ビューティー	全身矯正治療 初回限定 8,250円 ⇒ 2,000円 ほか
10656119	4℃ブライダル専門店	出会い・ブライダル	エンゲージリング 10%OFFほか
10652684	アズミエステール	出会い・ブライダル	ファッションジュエリー 10%OFFほか
10630409	イーオンこども英会話	育児	入会金11,000円⇒無料
10631067	イオンカルチャークラブ	学ぶ	入会金3,300円⇒無料
10640358	【ダスキン】ヘルスレント	介護	販売価格(税抜) より 10%OFF
10654622	平安会館	生活	祭壇セット 20%OFF

UA ゼンセン
活 き 生 き

IKI・IKIライフクラブ 本部事務局お問い合わせ先

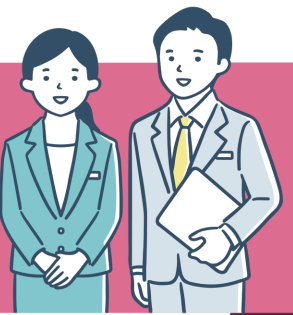

〒102-8273 東京都千代田区九段南4-8-16 UAゼンセン生活応援事務局内

TEL:03-3288-3598 FAX:03-3288-7174

E-mail:ikiiki@uazensen.jp URL:https://ikiikilifeclub.com

UA ゼンセン
活 き 生 き

IKI・IKIライフクラブ 都道府県支部お問い合わせ先



北海道支部	TEL. 011-641-0504	富山県支部	TEL. 076-441-4196	岡山県支部	TEL. 086-224-7227
青森県支部	TEL. 017-722-7514	石川県支部	TEL. 076-242-7235	広島県支部	TEL. 082-568-8336
岩手県支部	TEL. 019-624-0508	福井県支部	TEL. 0776-28-2334	山口県支部	TEL. 0834-21-2244
宮城県支部	TEL. 022-222-7381	長野県支部	TEL. 026-224-0256	徳島県支部	TEL. 088-653-4749
秋田県支部	TEL. 018-836-5100	岐阜県支部	TEL. 058-265-7556	香川県支部	TEL. 087-822-4860
山形県支部	TEL. 023-631-3439	静岡県支部	TEL. 054-252-3620	高知県支部	TEL. 088-821-0165
福島県支部	TEL. 024-521-3111	愛知県支部	TEL. 052-321-8591	愛媛県支部	TEL. 089-947-2214
茨城県支部	TEL. 029-227-2962	三重県支部	TEL. 059-226-6363	福岡県支部	TEL. 092-731-6151
栃木県支部	TEL. 028-650-5450	滋賀県支部	TEL. 077-522-4467	佐賀県支部	TEL. 0952-37-5485
群馬県支部	TEL. 027-261-6823	京都府支部	TEL. 075-801-4091	長崎県支部	TEL. 0957-24-1579
埼玉県支部	TEL. 048-711-2022	大阪府支部	TEL. 06-6323-1215	熊本県支部	TEL. 096-285-9207
千葉県支部	TEL. 043-247-3226	兵庫県支部	TEL. 078-371-3281	大分県支部	TEL. 097-573-7123
東京都支部	TEL. 03-5418-4520	奈良県支部	TEL. 0742-35-3045	宮崎県支部	TEL. 0985-20-7557
山梨県支部	TEL. 055-254-1135	和歌山県支部	TEL. 073-422-2524	鹿児島県支部	TEL. 099-257-1106
神奈川県支部	TEL. 045-774-3013	鳥取県支部	TEL. 0857-29-2246	沖縄県支部	TEL. 098-879-8673
新潟県支部	TEL. 025-278-7196	島根県支部	TEL. 0852-27-4119		

ベネフィット・ステーション お問い合わせ先

カスタマー
センター

ゼロはっぴゃくの クイック to クイック
0800-9192-919
(0800フリーコールスーパー) 受付時間10:00～18:00(年末年始を除く)

※携帯電話・PHSからもご利用いただけます。
※0800フリーコールスーパーがつかない場合には、お近くのアクセスポイント
【東京】03-6871-8750 におかけください。
※営業時間は予告なく変更となる場合もございます。

UA ゼンセンIKI・IKIライフクラブ 規則（抜粋）

第1章 総則

第1条（名称）

- この組織の名称は、UAゼンセンIKI・IKI（活き生き）ライフクラブとする。
- この組織の総称は、IKI・IKIライフクラブ（以下本規則では総称を使用する）とする。

第2条（事務所）

- IKI・IKIライフクラブの本部事務所は、東京都千代田区九段南四丁目8番16号ゼンセン同盟会館内におく。
- IKI・IKIライフクラブは、UAゼンセン都道府県支部（以下支部という）に支部事務所をおく。

第2章 目的と事業

第3条（目的）

- IKI・IKIライフクラブの目的は、次のとおりとする。
- （1）会員の生涯にわたり心豊かで幸せなライフスタイルづくりを応援すること
 - （2）UAゼンセンの運動領域の1つとして「生涯ネットワーク」構想のもと、志を同じくする者と新たな連携を強め、自由・平等・公正な社会を実現すること
 - （3）会員へのサービス提供・福祉（共済）の向上に貢献すること
 - （4）UAゼンセンの運動方針の実現に協力すること

第4条（事業）

IKI・IKIライフクラブは、その目的を達成するため、次の事業を行う。

- （1）UAゼンセン運動との連携事業
- （2）会員相互のネットワーク・交流事業
- （3）会員相互の生活応援・福祉共済事業
- （4）旧「UAゼンセン友の会」会員の有する給付制度の事業継承
- （5）その他目的を達成するために必要な事業

第6章 会員

第37条（会員の範囲）

IKI・IKIライフクラブは、IKI・IKIライフクラブの目的に賛同し、活動に協力する次の希望者を会員の範囲とする。

- （1）UAゼンセン組合員在籍（通算を含む）原則として3年以上の
 - 1) UAゼンセン加盟組合およびUAゼンセン書記局の退職者
 - 2) UAゼンセン加盟組合の役員退任者、役員および組合員
 - 3) UAゼンセン書記局員
- （2）UAゼンセン組織内・準組織内議員
- （3）旧「UAゼンセン友の会」会員

第38条（管理組合および管理組織）

IKI・IKIライフクラブは、UAゼンセン加盟組合、都道府県支部、部門の組織的な理解を得て、会員の所属が明確となるよう加盟組合、都道府県支部、部門の役割を整理して運営をはかるため、次のとおり、管理組合および管理組織を設置する。

- （1）管理組合とは、加盟組合もしくは加盟組合と連携する組織が独立して、会員の入会手続き、入会金・年会費の納入、会員登録・変更登録、会員証の配布、会員の消息確認、広報物の配布ができる組織
- （2）管理組織とは、管理組合が事業所閉鎖等により管理組合単独では専従体制を取れないが、組織として独自に年1回以上、会員との情報交換を継続的に行之、会員の管理・消息確認ができる組織
- （3）管理組合、管理組織での会員管理が困難となった場合は、実行委員会の議決を経て、当該会員の所属を当該支部に移管することができる。

第39条（入会の手続き）

1. IKI・IKIライフクラブに入会しようとする者は、加盟組合・管理組合、管理組織または支部を経由して、入会申込書および入会金をIKI・IKIライフクラブ事務局に提出しなければならない。
2. IKI・IKIライフクラブの会員には加盟組合・管理組合、管理組織または支部を経由して、会員証を発行し、会員番号を通知する。

第40条（会員資格の取得）

IKI・IKIライフクラブの会員資格は、前条に定める入会申込書および入会金をIKI・IKIライフクラブ事務局が受理したときに取得する。

第41条（会員資格の喪失）

IKI・IKIライフクラブの会員が次の各号の一に該当したときは、その資格を喪失する。

- （1）死亡したとき
- （2）退会届を提出したとき
- （3）所定の手続き等を怠り、実行委員会が認めたとき
- （4）年会費を所定の手続きで納めなかったとき
- （5）年会費の納入が必要な会員が年会費有効期間満了後1年以内に年会費を納入しなかったとき
- （6）会員として不適格として、実行委員会が除名を決定したとき

第42条（会員の権利）

IKI・IKIライフクラブの会員は、次の権利が保障される。

- （1）会員は、いかなる場合においても国籍、人種、宗教、性別、門地または身によって会員たる資格を奪われることはない。会員は、正当な手続きを経ないで、除名または制裁されることはない。
- （2）会員は、この規則のもとに平等に扱われ、IKI・IKIライフクラブへの加入から生ずる利益を公平に受ける。

第43条（会員の義務）

IKI・IKIライフクラブの会員は、次の各号の義務を負う。

- （1）IKI・IKIライフクラブの規則、規定ならびにIKI・IKIライフクラブの機関の決定事項を順守すること
- （2）会員の氏名、住所、電話番号、メールアドレス等に変更があった時には、速やかに会長に変更届を提出すること
- （3）定められた入会金、年会費および活動行事参加費を納入すること
- （4）IKI・IKIライフクラブの業務の執行について協力すること

第7章 財政

第44条（予算）

1. IKI・IKIライフクラブの財政は、UAゼンセン定期大会で決定された年度特別会計予算にもとづき運営する。

2. 旧「UAゼンセン友の会」会員に関する給付事業については、別途、資産管理する。

第45条（収入）

IKI・IKIライフクラブの経費は、入会金、年会費、活動参加費、交付金、寄付金、協賛金をもって充てる。

第46条（入会金・年会費と活動参加費）

1. 入会金、年会費の金額は、全国代表者会議で定める。
2. 活動参加費の額は、当該の行事ごとに実行委員会、幹事会、部門組織、ブロック組織が定める。

第47条（入会金等の不返却）

入会金、年会費、活動参加費は、いかなる場合においても返却しない。

第48条（支部交付金等の支給基準）

支部交付金等の支給基準は、実行委員会の議を経て、全国代表者会議で定める。

第49条（支部の財政）

支部の財政は、IKI・IKIライフクラブ本部からの交付金および活動参加費、寄付金等によって運営する。

第50条（会計年度）

IKI・IKIライフクラブの会計年度は、毎年7月1日にはじまり、翌年の6月末日までの1年間とする。

第51条（会計処理および資産管理）

会計処理および資産管理については、UAゼンセン規約およびUAゼンセン会計規則の定めによる。

第52条（会計監査）

会計監査については、UAゼンセン規約およびUAゼンセン会計規則の定めによる。

第8章 給付金

第53条（給付金）

IKI・IKIライフクラブの旧「UAゼンセン友の会」会員への給付内容については、別に定める。

第54条（UAゼンセン見舞金）

1. IKI・IKIライフクラブの旧「UAゼンセン友の会」会員は、「UAゼンセン見舞金制度」が適用され、給付を受けることができる。
2. UAゼンセンから給付される「UAゼンセン見舞金制度」の適用区分および給付金額は、UAゼンセン見舞金制度規則の定めによる。

第9章 付則

第55条（緊急時の対応）

天変地異・感染症等の緊急時のIKI・IKIライフクラブ本部・支部の対応は、UAゼンセン本部・都道府県支部の対応に準じて、実行委員会の議決により対応するものとする。

第56条（組織の解散）

IKI・IKIライフクラブは、全国代表者会議での解散決議を経て、UAゼンセン大会で解散を議決したときは解散する。

第57条（規則の解釈）

この規則の解釈に疑義が生じた場合は、実行委員会が判断し、全国代表者会議に報告する。

第58条（規則の改廃）

1. この規則は、全国代表者会議の議決およびUAゼンセン中央委員会の承認によらなければ改廃することができない。
2. この規則は、全国代表者会議およびUAゼンセン中央委員会で発効または改廃の日を指定されたときから効力をもつ。
3. UAゼンセンおよびIKI・IKIライフクラブの組織変更等により役職の呼称が変更となった場合は、この規則および関連する規定について、実行委員会の議決により、役職名を変更することができる。

第59条（規定への移譲）

この規則の施行について、必要な規定は、実行委員会の議決で定めることができる。

第60条（施行期日）

この規則は、2020年9月15日より施行する。
2020年9月10日 結成全国代表者会議確認
2020年9月15日 UAゼンセン第9回定期大会制定
2021年9月15日 第2回全国代表者会議確認
2021年9月16日 UAゼンセン第10回定期大会承認
2022年9月20日 第3回全国代表者会議確認
2022年9月21日 UAゼンセン第11回定期大会承認